



# CITTA' DI TRENTOLA DUCENTA

Provincia di CASERTA

Elaborati geologici utili alla redazione  
del nuovo PIANO Urbanistico Comunale  
ai sensi della L.R. n. 5/2024 e s.m.i. e del  
Regolamento di attuazione 06.10.2025 n°3

TAVOLA B	Carte Autorità di bacino	
		DATA Maggio 2026

--	--

	<p>Il tecnico</p> <p>dr. geol. Giancarlo Ferriero</p> <p>Giancarlo Ferriero 06.05.2026 17:33:11 GMT+01:00</p> 
--	---

--







# Autorità di Bacino Regionale della Campania Centrale

Delibera di Comitato Istituzionale n. 1 del 23 febbraio 2015

## PIANO STRALCIO PER L'ASSETTO IDROGEOLOGICO

### Pericolosità da Frana

#### LEGENDA

	P4 - Pericolosità molto elevata
	P3 - Pericolosità elevata
	P2 - Pericolosità moderata
	P1 - Pericolosità bassa
	Area declassata per interventi di sistemazione idrogeologica
	Area di cava
	Limite di bacino

# Autorità di Bacino Regionale della Campania Centrale

Delibera di Comitato Istituzionale n. 1 del 23 febbraio 2015

## PIANO STRALCIO PER L'ASSETTO IDROGEOLOGICO

### Pericolosità da Frana

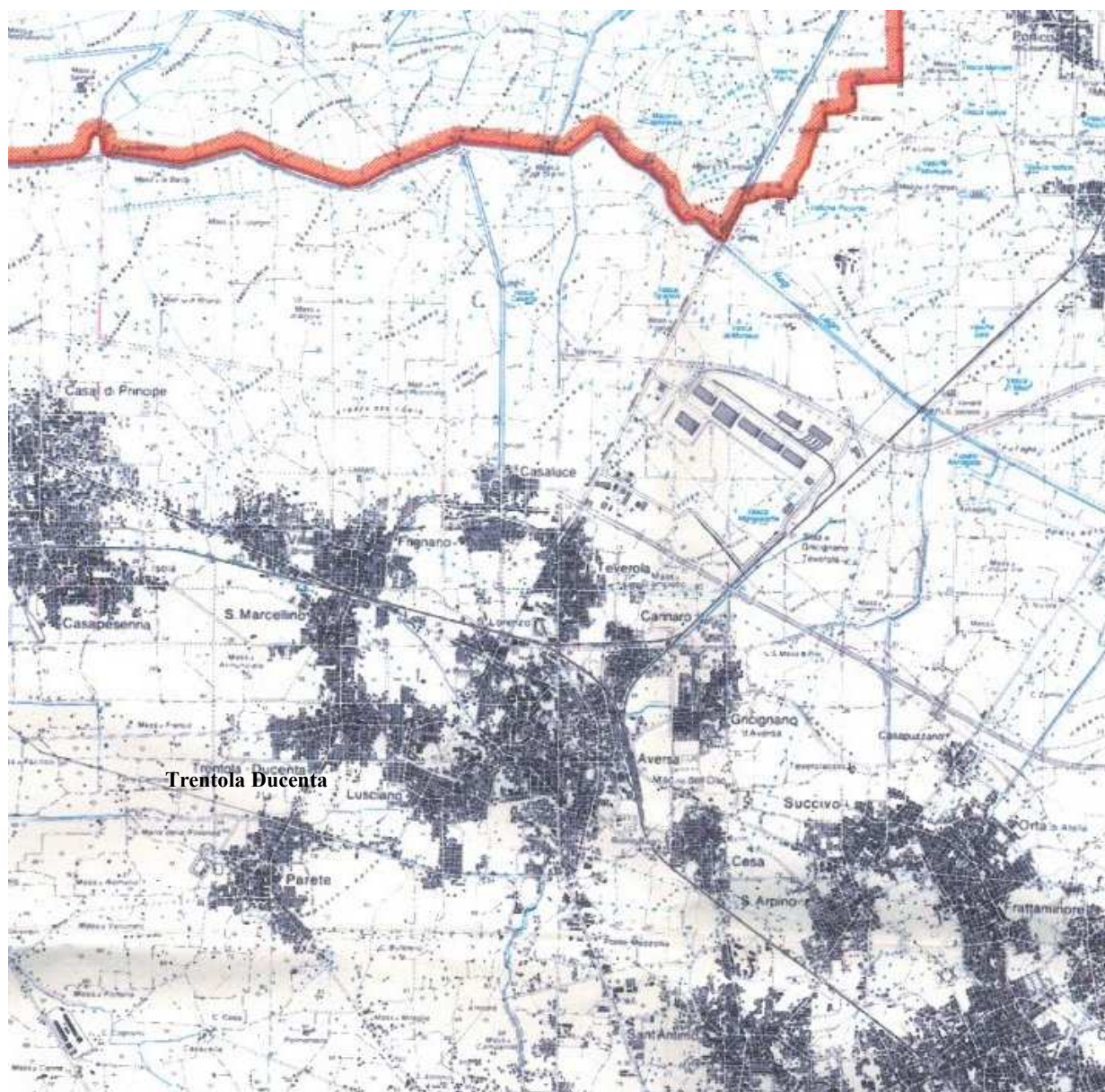

# Autorità di Bacino Regionale della Campania Centrale

Delibera di Comitato Istituzionale n. 1 del 23 febbraio 2015

## PIANO STRALCIO PER L'ASSETTO IDROGEOLOGICO

### Rischio da Frana

## LEGENDA



R4 - Rischio molto elevato



R3 - Rischio elevato



R2 - Rischio medio

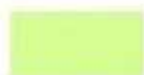

R1 - Rischio moderato



Limite di bacino

# Autorità di Bacino Regionale della Campania Centrale

Delibera di Comitato Istituzionale n. 1 del 23 febbraio 2015

## PIANO STRALCIO PER L'ASSETTO IDROGEOLOGICO

### Rischio da Frana

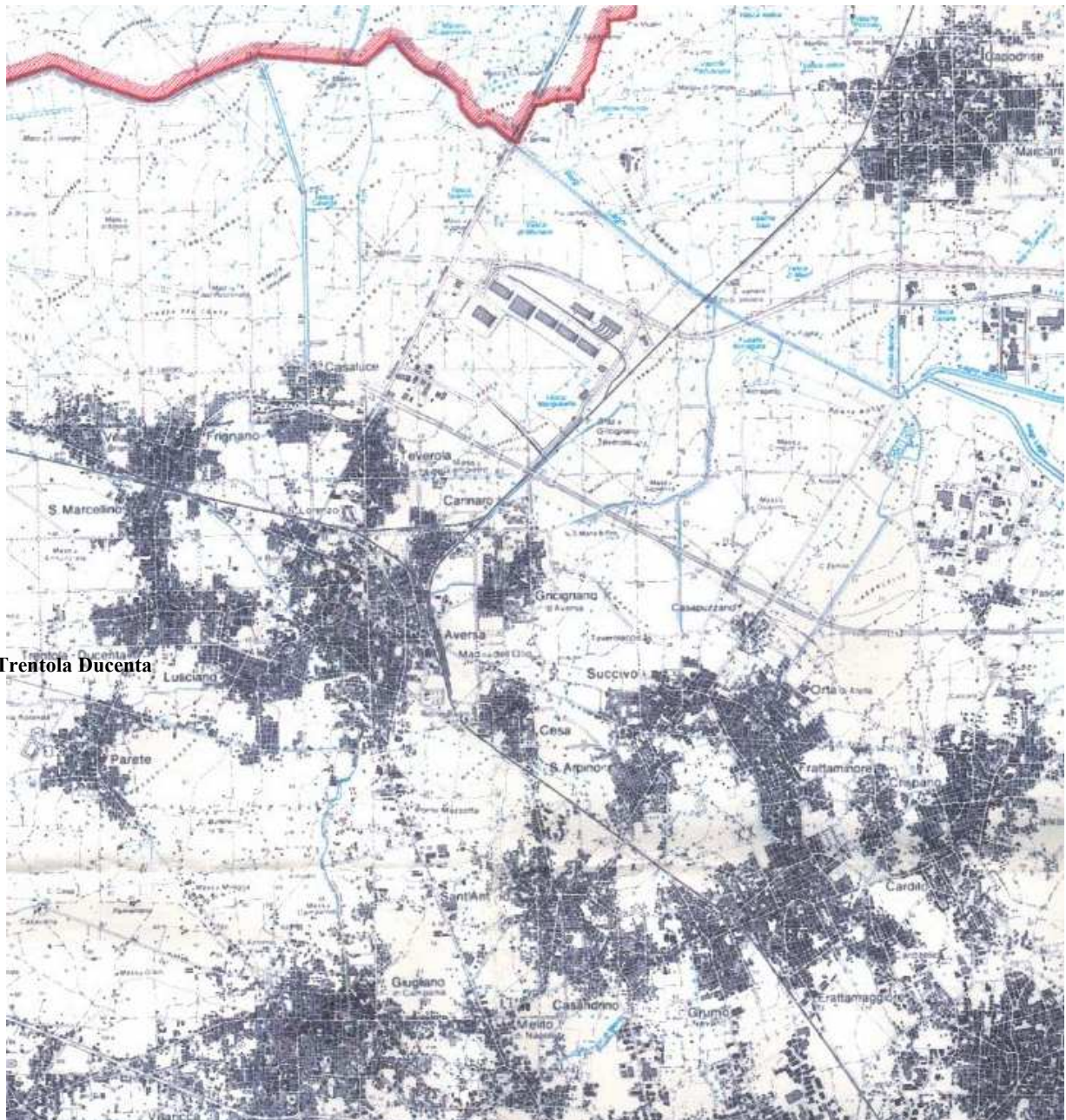

Trentola Ducenta

# Autorità di Bacino Regionale della Campania Centrale

Delibera di Comitato Istituzionale n. 1 del 23 febbraio 2015

## PIANO STRALCIO PER L'ASSETTO IDROGEOLOGICO

### Pericolosità Idraulica

#### LEGENDA

	Esondazione	Aree di attenzione	Elevato trasporto solido	Falda sub-affiorante Conche endoreiche
P3 - Pericolosità Elevata				
P2 - Pericolosità Media				
P1 - Pericolosità Bassa				

**Pericolosità da esondazione** - pericolosità idraulica dovuta a fenomeni alluvionali riconducibili a esondazione del reticolo idrografico.

**Pericolosità per elevato trasporto solido** - pericolosità idraulica dovuta a fenomeni alluvionali caratterizzati da elevato trasporto solido (flussi iperconcentrati, colate detritiche, debris - flow, etc).

**Area di attenzione** - "aree ad elevata suscettibilità di allagamento ubicate al piede di valloni", "punti/fasce di possibile crisi idraulica localizzata/diffusa", "fasce di attenzione per la presenza di alvei strada".

-  Limite di Bacino
-  Alveo strada
-  Reticolo idrografico
-  Tratto tombato
-  Vasca

# Autorità di Bacino Regionale della Campania Centrale

Delibera di Comitato Istituzionale n. 1 del 23 febbraio 2015

## PIANO STRALCIO PER L'ASSETTO IDROGEOLOGICO

### Pericolosità Idraulica

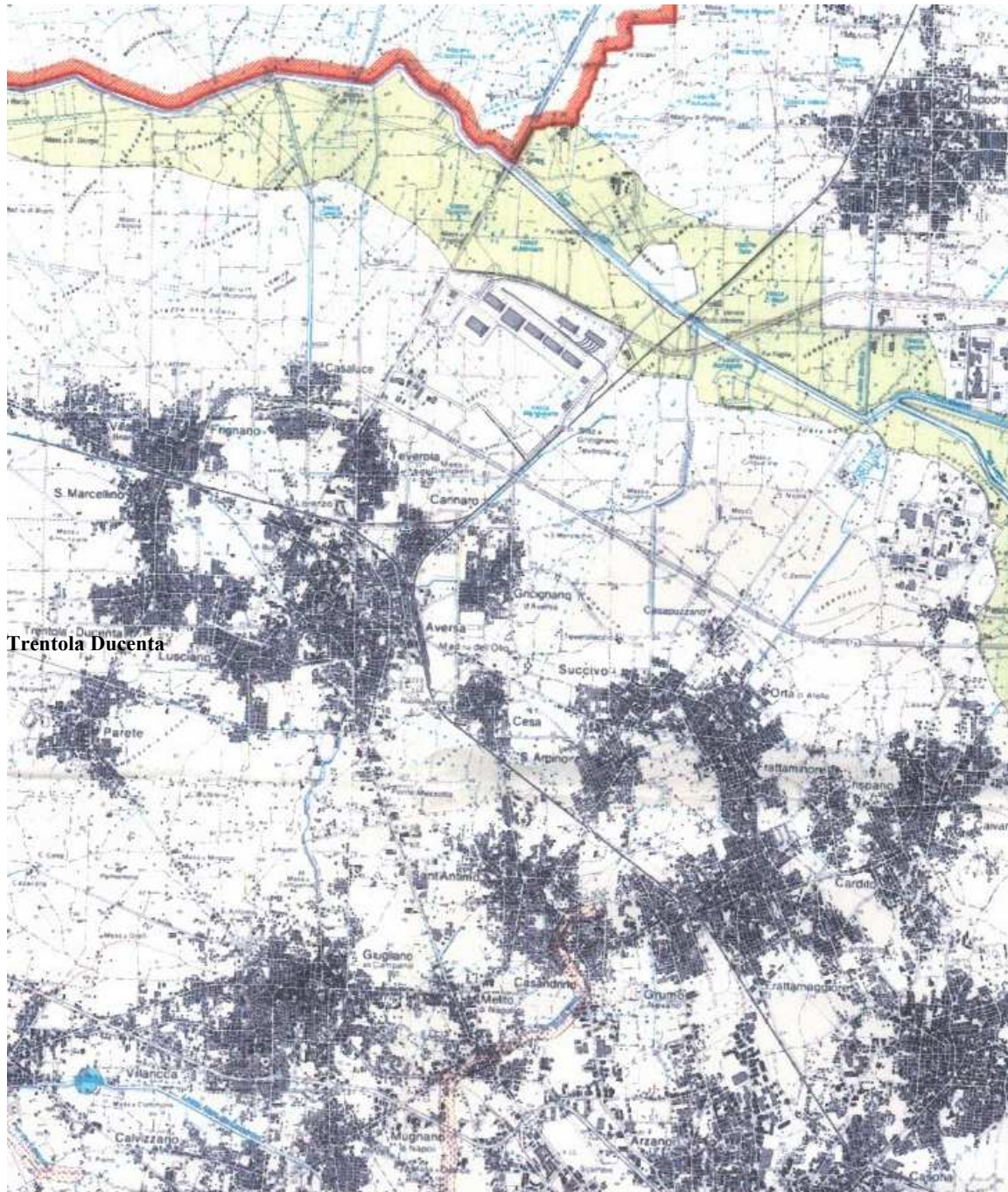

# Autorità di Bacino Regionale della Campania Centrale

Delibera di Comitato Istituzionale n. 1 del 23 febbraio 2015

## PIANO STRALCIO PER L'ASSETTO IDROGEOLOGICO

### Rischio Idraulico

#### LEGENDA

	R4 - Rischio molto elevato
	R3 - Rischio elevato
	R2 - Rischio medio
	R1 - Rischio moderato
	Limite di bacino
	Alveo strada
	Reticolo idrografico
	Tratto tombato
	Vasca

# Autorità di Bacino Regionale della Campania Centrale

Delibera di Comitato Istituzionale n. 1 del 23 febbraio 2015

## PIANO STRALCIO PER L'ASSETTO IDROGEOLOGICO

### Rischio Idraulico

